

Family tree

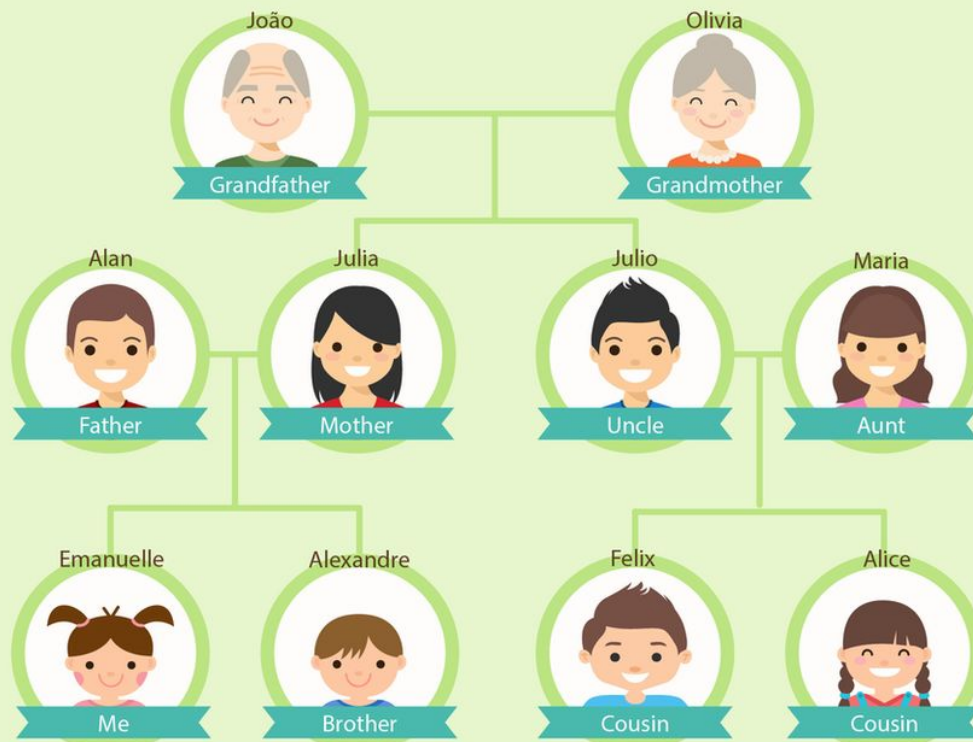

- ESTA É A FAMÍLIA DA EMANUELLE . (complete em português)

- Alexandre é da Emanuelle.
- Alan é _____ da Emanuelle.
- Júlia é _____ da Emanuelle.
- Emanuelle é _____ da Júlia

Escola: _____

Data: _____ Turma: _____ ESCOLAEDUCACAO.COM.BR

Aluno: _____

COLOR THE PICTURES: (PINTE AS FIGURAS)

FATHER
(pai)



MOTHER
(mãe)



BROTHER
(irmão)



ANDREW
(irmão)



BABY
(bebê)



2) complete em inglês:

father - mother - brother - sister

He is my
.....

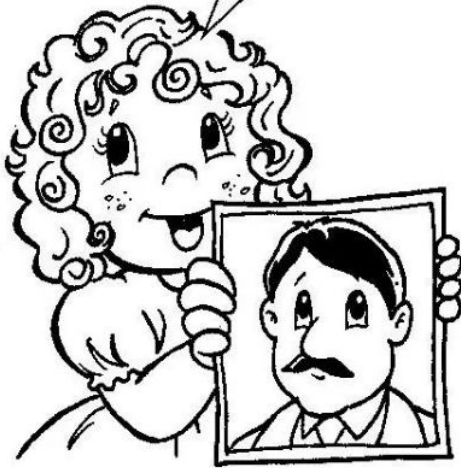

She is my
.....



She is my
.....



He is my
.....

